VI

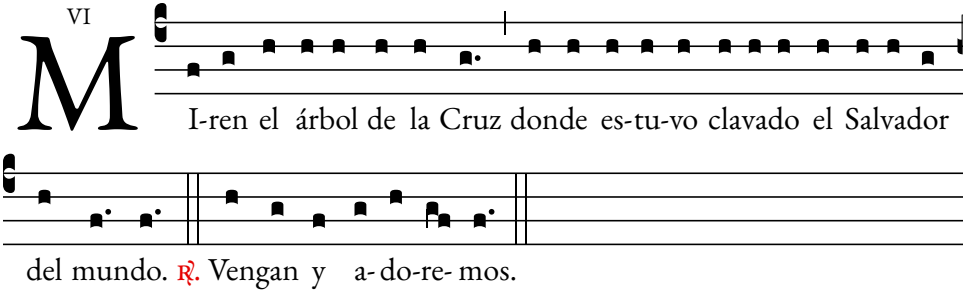
M
I-ren el árbol de la Cruz donde es-tu-vo clavado el Salvador
del mundo. ℟. Vengan y a- do-re- mos.